

ST Banquet

電気容量

・20A + イベント用電源 100A

設備機材

- ・プロジェクター×3
- ・スクリーン×2
- ・DVD/BLU-RAYプレイヤー
- ・CD/MDプレイヤー
- ・ワイヤレスマイク×4
- ・ワイヤードマイク×2
- ・調光卓
- ・LEDパーライト
- ・音響デジタルミキサー
- ・天井装飾用バトン

専有部分

専有部分面積: 246.02㎡

天井高: 3.54m

着席: 120名 / 立食200名

シアター形式: 120名

共有部分

エレベーター

・入り口: 幅0.9m/高さ2.1m

・内部: 幅1.6m/奥行1.4m/高さ2.3m

エントランス

・幅1.45m/高さ3.2m

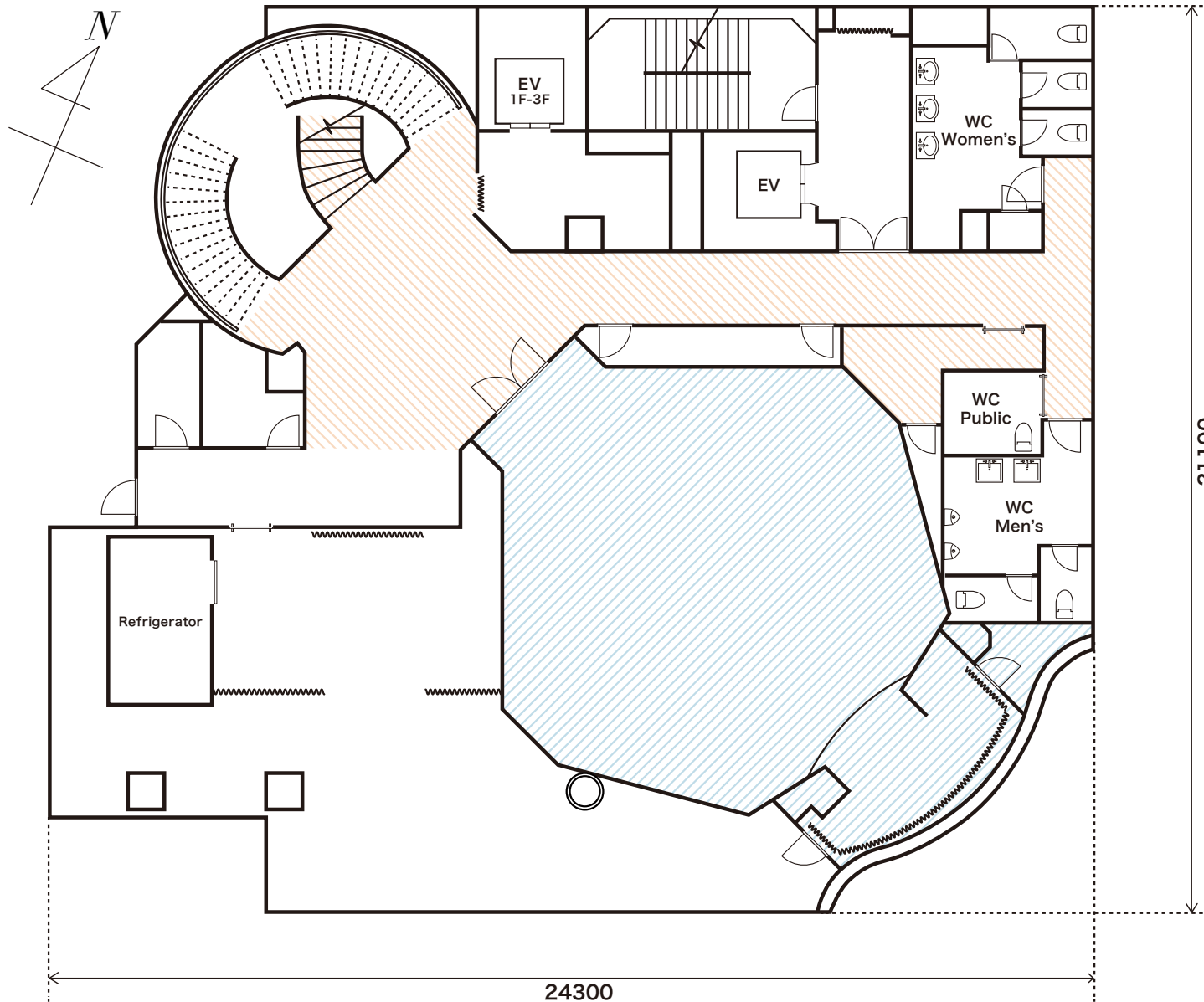

電気容量

・20A

設備機材

・CD/MDプレイヤー
・ワイヤレスマイク

専有部分

専有部分面積: 103.66㎡

天井高: 2.95m

収容人数: 80名

共有部分

エレベーター

・入り口: 幅0.9m/高さ2.1m

・内部: 幅1.6m/奥行1.4m/高さ2.3m

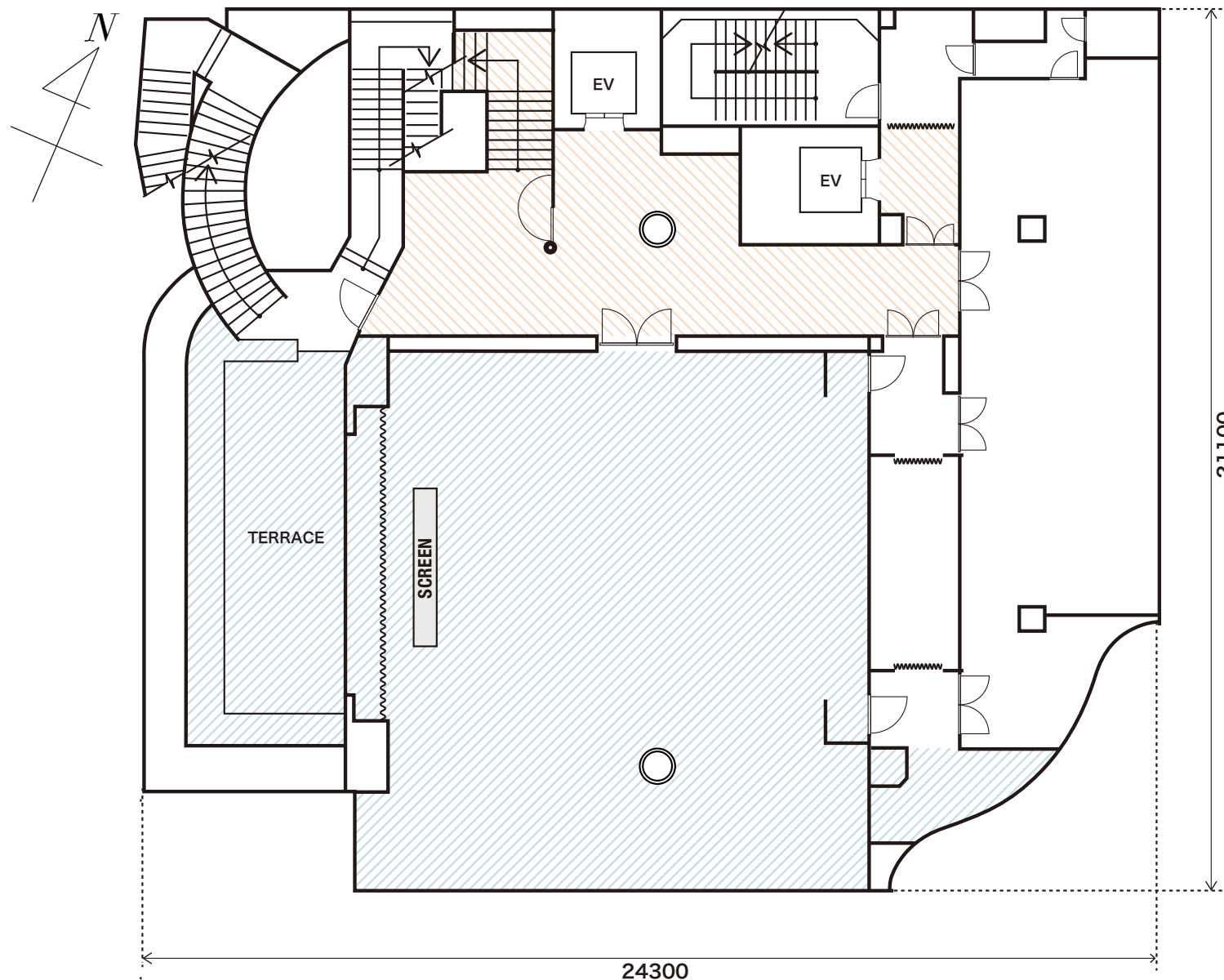

Lounge

電気容量

・20A + イベント用電源 100A

設備機材

- ・プロジェクター
- ・スクリーン
- ・DVD/BLU-RAYプレイヤー
- ・CD/MDプレイヤー
- ・ワイヤレスマイク×2
- ・ワイヤードマイク×2

専有部分

専有部分面積: 192.8㎡

天井高: 3.2m

着席: 50名 / 立食: 120名

共有部分

エレベーター

・入り口: 幅0.9m/高さ2.1m

・内部: 幅1.6m/奥行1.4m/高さ2.3m

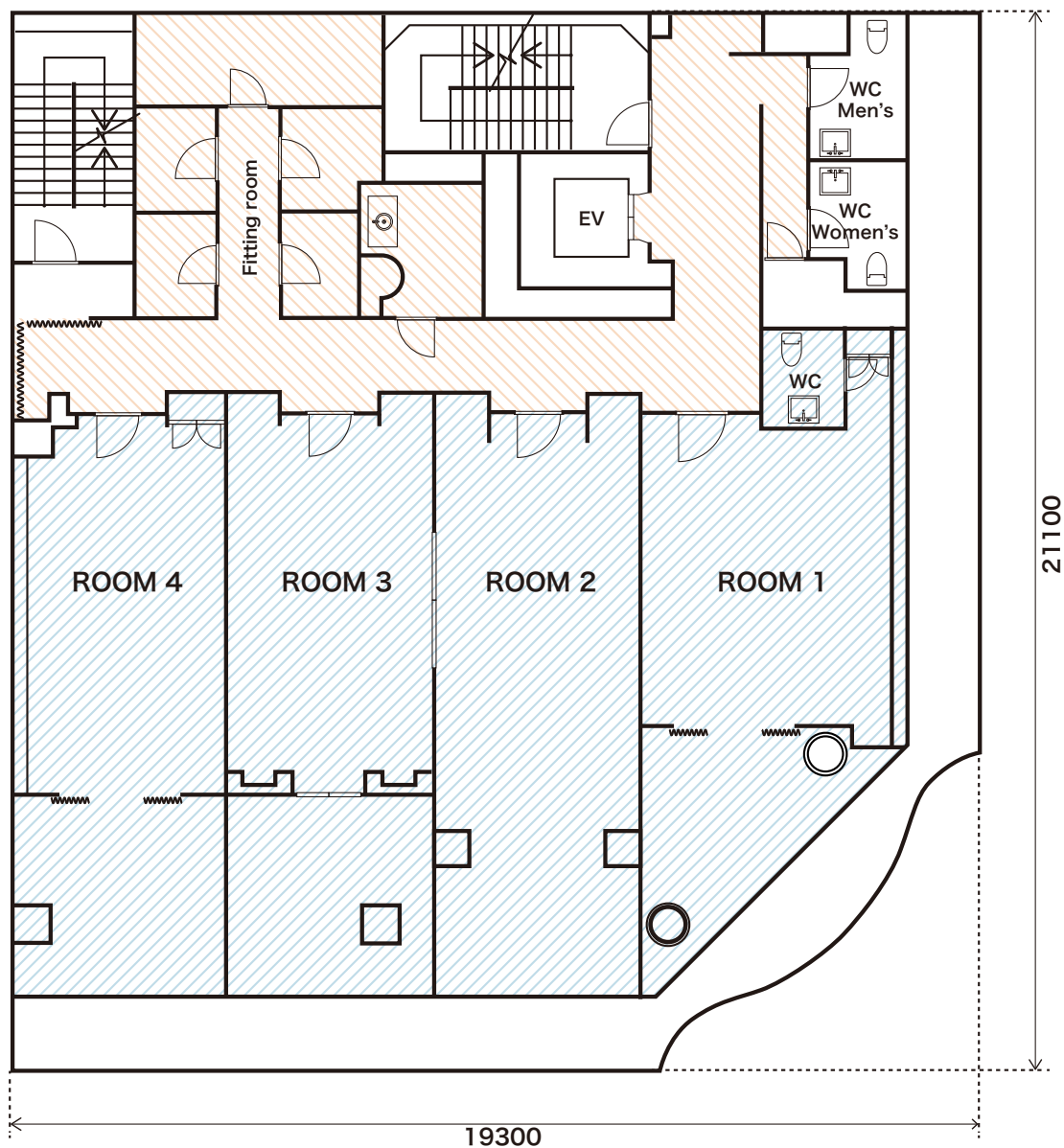
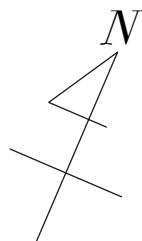

Rooms

電気容量
・20A

専有部分

専有部分面積

ROOM 1 : 45.84㎡

ROOM 2 : 45.98㎡

ROOM 3 : 44.71㎡

ROOM 4 : 44.82㎡

天井高: 2.6m

共有部分

エレベーター

・入り口: 幅0.9m/高さ2.1m

・内部: 幅1.6m/奥行1.4m/高さ2.3m

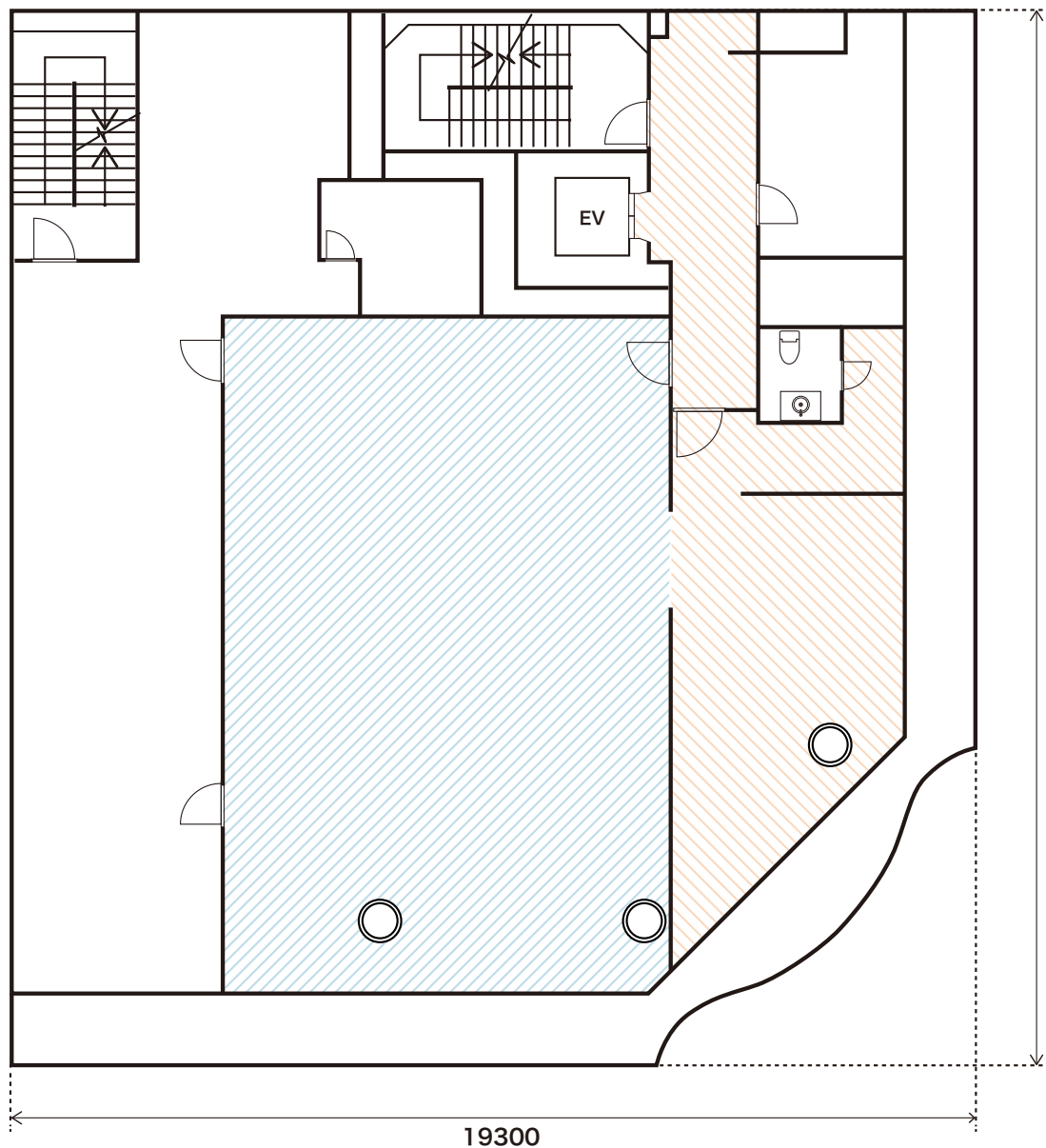
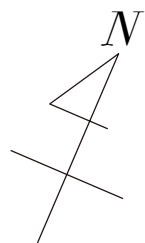

Factory

電気容量
・20A

専有部分

専有部分面積：104.8㎡
天井高：2.6m

共有部分

エレベーター

- ・入り口：幅0.9m/高さ2.1m
- ・内部：幅1.6m/奥行1.4m/高さ2.3m

PRICE LIST

イベント使用料

使用区画 AREA	1 Hour	8 Hour	15 Hour	時間外料金 1H / 30% 増 OFF Hour
ALL	¥200,000	¥1,550,000	¥2,500,000	¥260,000
5F	¥50,000	¥350,000	¥500,000	¥65,000
401	¥12,000	¥80,000	¥150,000	¥15,600
402	¥12,000	¥80,000	¥150,000	¥15,600
403	¥12,000	¥80,000	¥150,000	¥15,600
404	¥12,000	¥80,000	¥150,000	¥15,600
3F	¥50,000	¥350,000	¥500,000	¥65,000
2F	¥30,000	¥200,000	¥300,000	¥39,000
1F	¥60,000	¥400,000	¥700,000	¥78,000

- ・ 通常のご案内時間は、曜日問わず8:00～22:00、それ以外のお時間にご案内可能な場合は20%割増価格となります。
- ・ 15時間パックご利用の場合のみ、8:00～23:00を基本時間といたします。
- ・ 上記料金は全て税別となります。

NOTICE

注意事項

- ・催事にあたり、図面・タイムスケジュール等資料の提出を事前をお願い致します。施工について、内容によりお断りする場合がございます。
- ・キッチンの使用は原則として禁止とさせていただきます。
- ・会場使用に関しては、什器の使用も含めご相談下さい。
- ・音が発生する催事に関しましては、必ずドア、窓を閉鎖し行って下さい。
- ・大音量、過度な低音を伴う音に関しては制限させていただきます。
- ・発煙、スモーク、火気、臭気を帯びるものの使用は一切禁止とさせていただきます。
- ・発電機の使用は禁止させていただきます。
- ・共用部等の使用区画に関してご利用希望の場合は予めご確認下さい。事前申請なく、階段、エントランス等の共用部に什器や荷物を置く等の行為は禁止とさせていただきます。
- ・家具、備品は現状でのお渡しになりますので、必要な場合は予めご確認下さい。
- ・ **什器 / 家具等の移動は会場側で行いますので必要な場合はご相談下さい。**
- ・内装及び家具、照明機材等に粘着性の強いテープ類やネジ、釘等を使用する事は出来ません。また床面へのテープ張りは弱粘のモノを使用して下さい。剥がれ、破損があった場合は別途請求とさせていただきます。
- ・喫煙に関しては 2F の喫煙所をご利用ください、それ以外の場所に関しては外も含め全面禁煙になります。

- ・ケータリングのお持ち込みに関してはお断りしております。
- ・ **2F に関しては飲食禁止とさせていただきます。**
- ・ビル共用部等への装飾は制限させていただきます。
- ・ご使用後会場内に破損がみられる場合は別途ご請求させていただきます。
- ・専用駐車場はございません。周辺有料駐車場をご利用下さい。
- ・近隣の住宅の方にご迷惑のかかるような騒音、路上駐車等をご遠慮下さい。
- ・会場使用中に起こったトラブルに関しましては一切責任を負いかねます。
- ・使用後は基本的にゴミはお持ち帰り頂き、清掃をお願い致します。
- ・キャンセル料は、契約書に関わらず決定の意向を確認時から発生するものとし、その金額は以下の通りです。

ご決定日から使用日の 61 日前までのキャンセル・・・・・総請求額の 25%
使用日の 60 日前から 31 日前までのキャンセル・・・・・総請求額の 50%
使用日の 30 日以内のキャンセル・・・・・・・・・・・・・総請求全額
決定優先による決定後のキャンセル・・・・・・・・・・・・・総請求全額